Hãy Mở Cho Tôi

Kim Long

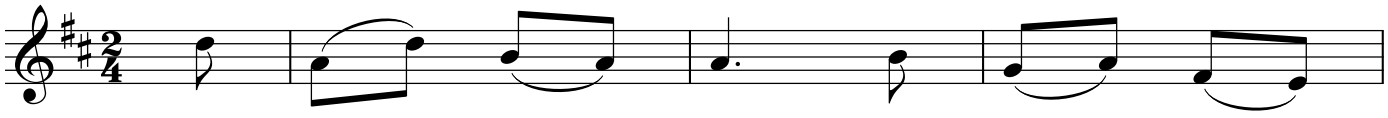

Hãy mở cho tôi những cửa công

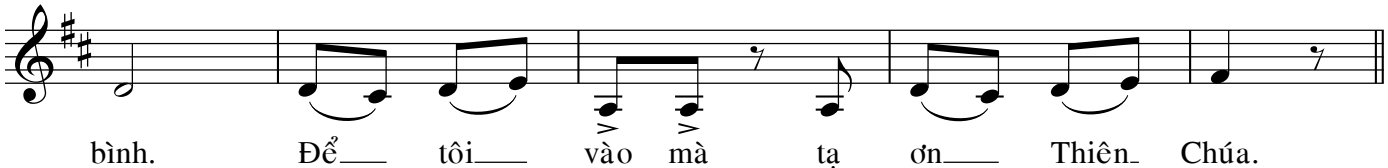

bình. Để tôi vào mà tạ ơn Thiên Chúa.

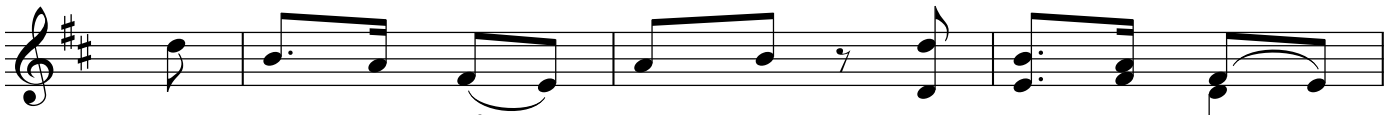

1. Chính đây (là) cửa Thiên Chúa, hỡi ai (là) người
2. Hãy mau (a) tạ ơn Chúa, Chúa nghe (a) lời
3. Chính đây (a) là viên đá, những tay (a) thợ
4. Chính đây (là) ngày Thiên Chúa, chúng ta (là) cùng
5. Hãy cảm (a) tạ Thiên Chúa, Chúa bao (a) la

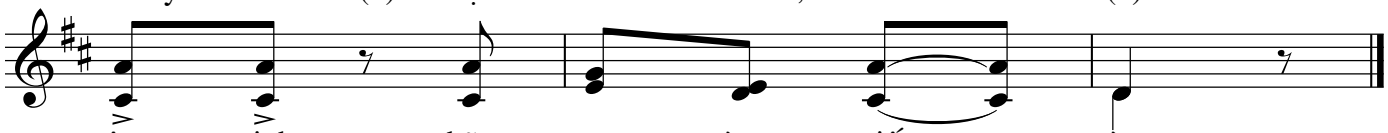

công minh, hãy mau cùng tiến vào.
tôi xin, chính ơn Ngài cứu độ.
quăng ra đã trở thành đá góc tường.
hân hoan cất cao lời hát mừng.
khoan nhân mến thương hằng vững bền.

Thánh Nhạc Online
http://thanhnhaconline.com